COMMANDO

CLASSICS

DE ONTVOERING

f.1.25 BF.20

nummer 65

DE ONTVOERING

Copyright by Intergraph

We ZIJN er...! KLAAR, sergeant...?

Jawel, Sir! Hoop maar dat er niet al teveel patrouilles zijn!

Geef het SIGNAAL, Brown!

Na het seinen flitst de lamp weer uit....
Zet de rubberboot overboord!

Daar komt het antwoord! Ja...VAREN maar!
70
BAT/ 113-3

Bedankt voor al uw hulp, Sir!
Denk erom...voor de terugtocht is onze tijd van samenkomst altijd om middernacht! Veel sukses, jongens!

Hou je klaar voor verrassingsaanvallen!

En als ze op het strand aankomen....
Welkom in Holland, vrienden!

Goed zo! Het eerste dat we moeten doen is de rubberboot verstoppen!
Ik ben Zeist! Dat daar is Vooren. We staan onder jouw bevel, sergeant Cook!

En nadat alle eventuele sporen waren weggewist...
We gaan naar de oude MOLEN!
Neem jij de eerste wacht maar, Dobson! Dan los ik je over een uur af!
In orde, sergeant!

We hebben Hollandse kleren en vergunningen voor jullie. En terwijl jullie je verkleden, haal ik wat te eten!
Prima! Daarna gaan we alles beramen!
PAT / 115-7

Roep de onderzeeboot op en zeg dat we hier veilig zijn aangekomen!
Ze zeggen dat ze net nadat we vertrokken waren, zijn aangevallen.... maar ze zijn zonder schade weggekomen!

Ach, jij Dobson eens even aflossen, Simmons!

Nadat ze gegeten hadden....
Weet je wat onze o dracht inhoudt, Zeist?
Nee, alleen dat-ie bedoeld is om de Nazi's een flinke opdonder te verkopen!
JUIST....en OOK om alles voor bereiden voor de INVASIE!
WAT? Met een klein groepje als dat van ONS..?!

Als we slim zijn kunnen we het klaren! En ik beloof je dat we inderdaad ERG SLIM zullen zijn!
Nou....wat zijn de plannen...?

Vertel MIJ eerst eens wie in dit gebied het BEVEL heeft!
Generaal Von Weffa!
47/113-10

Nou, dan gaan we die ontvoeren en naar Engeland brengen!
W A T ???
Je maakt maar een grapje...!

NEE, het is uitvoerbaar, Vooren....en de Moffen krijgen de stuipen op het lijf!

Hij weet vast alles over de verdedigingsplannen van dit gebied. Als we weer in Engeland terug zijn, zullen we hem wel aan het praten krijgen!

En als hij nou eens zelfmoord pleegt vóórdat je daar de kans toe krijgt?

TOCH proberen we het...en het zal een enorme klap voor het Duitse moreel zijn!

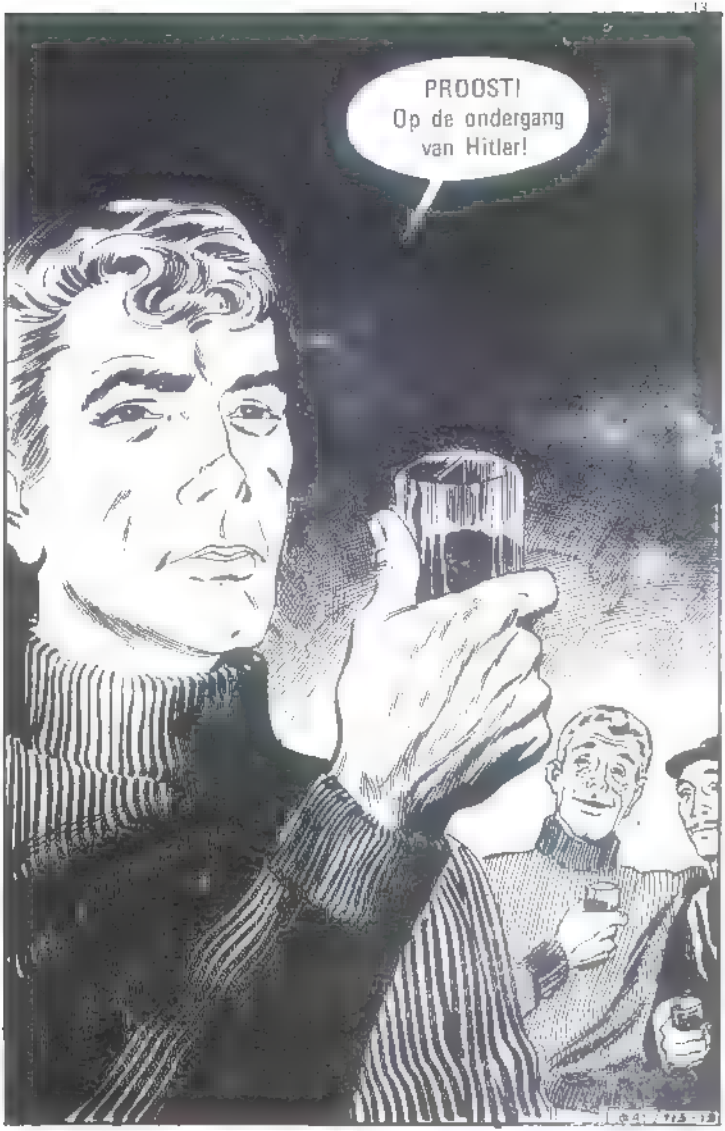
PROOST!
Op de ondergang
van Hitler!

Intussen smaakt Von Weffa het genoegen van het bezoek van zijn zoontje, dat een paar dagen komt logeren...

Ik weet niet of je wel had moeten komen, Hans!

Maar ik had je zo lang niet gezien, pap!

Je hebt gelijk....en ik verwacht hier ook geen enkel gevaar!

Tante Greta, vader is helemaal niet boos dat we gekomen zijn!

Allicht niet! Ik was alleen maar een beetje bezorgd! Dat is alles!

Als JIJ hier bent, vader....ben IK niet BANG!!

De lunch is geserveerd, generaal!

Wees toch maar voorzichtig, Hans. De ondergrondse hier is bijzonder aktief!

Von Weffa's woorden bewijzen dat hij inderdaad over de toestand inzit...

Stel je voor.... jouw kliniek ligt recht tevenover zijn huis, Zeist! Net wat we nodig hadden!

Je hebt gelijk! Ik heb hier al heel wat mensen VERBORGEN gehouden....en de Duitsers hebben nooit iets VERMOED!

Toch zullen we het rustig aan doen, Zeist!

Von Waffa wordt zorgvuldig bespioneerd.....

We hebben onze mannen in de KELDER gezet!

Ik zal je een witte JAS geven...dan kan je wat rondlopen!

Maar die avond...

©AT/

MOFFEN!
Ze komen hierheen!
Zouden ze ons verdenken?
Is er NOG
een uitgang...?

Ja...ga naar de kelder!
Als er enig gevaar dreigt, zal Vooren jullie wegbrengen! Ik ga even kijken wat ze willen!

VLUG maak dat je wegkomt! Ik RED het wel!
Bedankt! En veel succes!

Dokter Zeist?
Jawel!
Wilt u alstublieft meekomen?
Waarom?
BAT 115-21

En beneden in de kelder....

Maak je klaar om vertrekken. Die zwijnen kunnen dit huis misschien doorzoeken.

Nee! Wacht even! Ze schijnen in de DOKTER geïnteresseerd zijn!

Wat is er aan de hand?

Wat gek....ze brengen hem naar het huis van de GENERAAL!
BATINA-83

Het spijt me dat ik u moest lastig vallen, dokter...maar mijn zuster is ziek.....

Niets ernstigs, denk ik! Waarschijnlijk een flinke indigestie...!

Hmm...u hebt gelijk, generaal! Ze heeft zeker iets gegeten dat haar niet goed bekomen is.
Wordt mijn tante weer gauw BETER, dokter?
Ja, m'n jongen.... zo vast als een huis!
BAT/10-25

Hier is een recept voor wat medicijnen!
Dank u, dokter! Hoeveel ben ik u schuldig?

En intussen in de kliniek....

We moeten iets bedenken om hem daaruit te krijgen!

Wind je niet zo op, man! Eerst maar 's kijken wat er gebeurt!

Dan horen ze voetstappen op de trap...

Daar KOMT iemand!

Als de dienst [illegible]

NIET SCHIETEN! Het is de DOKTER!
Hebben ze je weer losgelaten?
Ja, het ging om de zuster van de generaal! Die voelde zich niet lekker!

Dat gaf me gelukkig de gelegenheid om eens in huis rond te kijken!
Binnen enkele dagen kent Cook het komplete doen en laten bij de generaal....
Die wasserij auto komt om de andere dag. We ontvoeren de generaal overmorgen.

Op de afgesproken dag....

Deze wasserij auto in bezit krijgen was veel makkelijker dan ik had gedacht!

We zijn er bijna! DUIM maar voor ons!

WASSERIJ AUTO!

Rij maar naar binnen!

Tot nu toe gaat alles goed....

Dit is de trap die we moeten hebben!

VLUG! SCHIET OP!!

©AT/115-31

Derde deur aan de rechterkant..!

KOM OP!

Ben JIJ dat, Fritz?
BAT/113-35

Schiet wat op, Fritz.... anders kom ik te laat!

AAAGGHH!

BIND HEM VAST!

Nu naar beneden... naar de WAGEN!

Ik DRAAG hem wel! Ga jij vast vooruit om te kijken of alles veilig is!

Geen van beiden ziet het lapje dat Zeist verliest....

KOM MEE!

Nou, die generaal is niet bepaald een licht-gewicht!

HUP, naar binnen! In de ZAK!

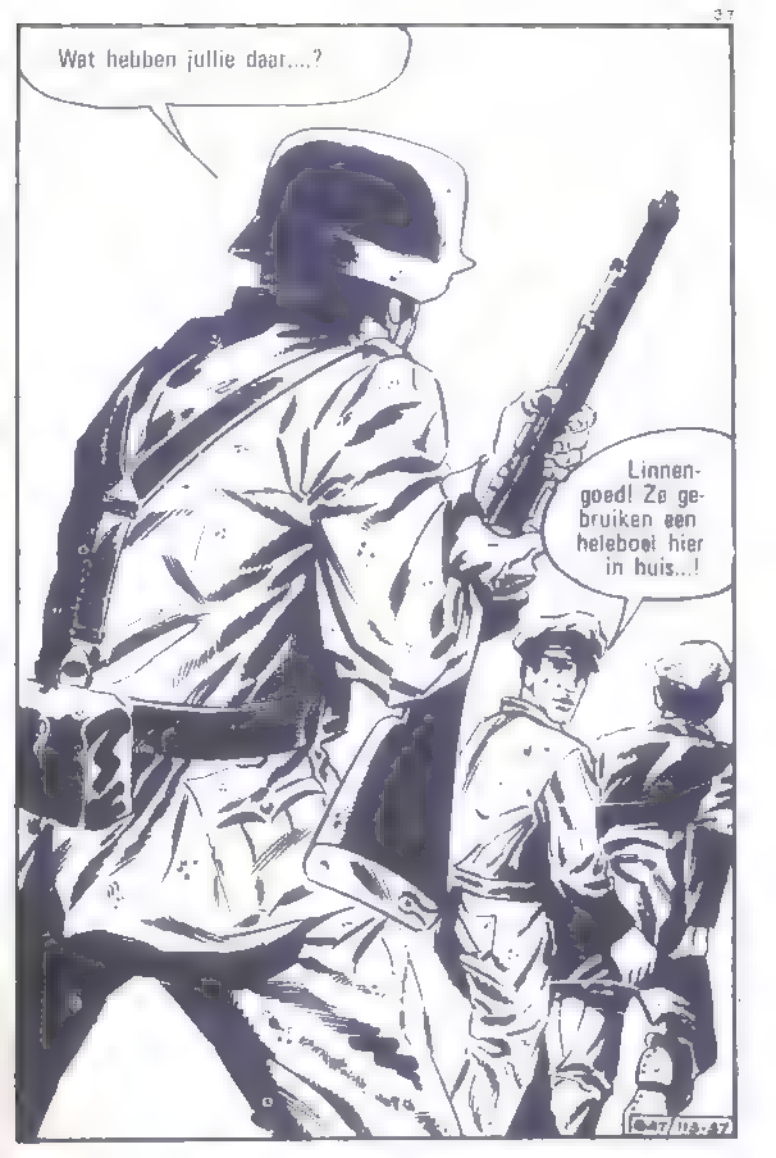
Wat hebben jullie daar....?
Linnengoed! Ze gebruiken een heleboel hier in huis...!
47/113-47

Zal ik je soms een handje helpen?

Nee hoor! Dank je! We redden het wel.... zijn het gewend!

TOT ZIENS!

Eerste klas werk!
Ja...maar nou BEGINT de lol pas als ze ontdekken dat-ie verdwenen is!

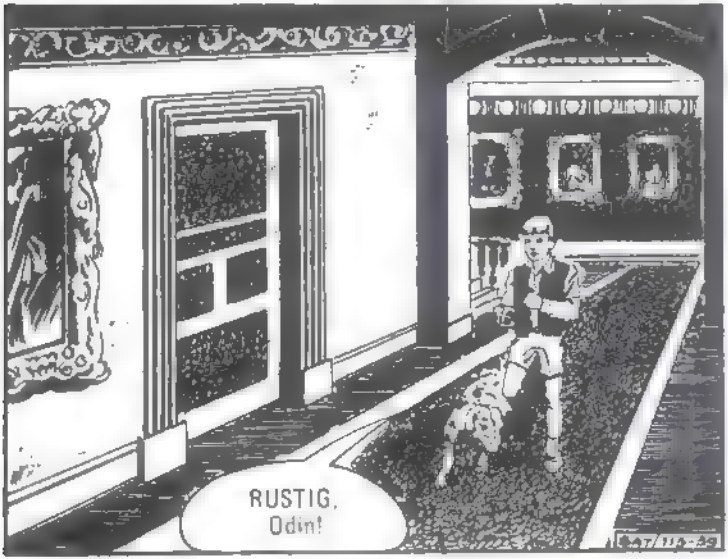
RUSTIG, Odin!

VADER?!....
Wat gek....hij geeft
geen antwoord!

De wagen staat voor, generaal!
Oh...Hans! Ik zie
je vader niet Heb jij
hem soms gezien?

Nee! Misschien
is-ie WEG!

ZONDER AUTO...?
Dat zou ik
me niet kunnen voor-
stellen!
Misschien is er
wel wat met hem
GEBEURD!

Kort daarna....

De GENERAAL
is verdwenen!

Ik
heb ALARM
geslagen!

En de wasserij auto intussen....
PFOEI! Tot hier toe hebben we het GEHAALD!
Verspil nou geen TIJD!
GAT/TIJ-42

Nou moeten we dwars door de stad heen en aan de andere kant er weer uit zien komen!

Zeist en ik gaan voorin....en jullie achterin houden de generaal in de gaten!
©AT/1128-45

Probeer
in
de ZIJSTRATEN te
blijven!
BAT/113-66

Maar tegen die tijd was er al groot alarm geslagen....

Jij en ik kunnen DOK meehelpen, Odin!

Gooi je STUUR om! Ze hebben de weg geblokkeerd!

De Duitsers ZAGEN deze maneuver en maakten zich gereed om handelend op te treden....

ATTENTIE! DIE truck moeten we hebben!

VERDORIE! Ze hebben ons DOOR!
PECH GEHAD...!

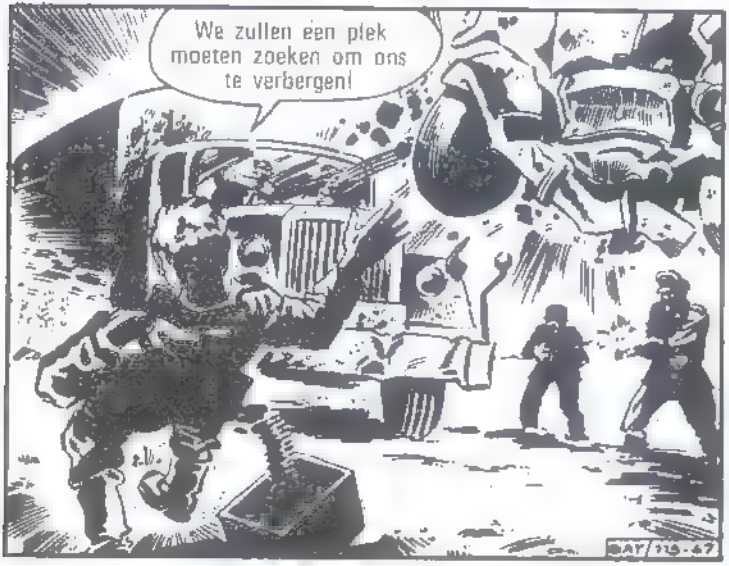
We zullen een plek moeten zoeken om ons te verbergen!
DAT/119-47

Terug naar de KLINIEK!

Oké...hou je vast...terwijl ik afreken met onze achtervolger!

De metodes van sergeant Cook waren ruw maar zeer doeltreffend!

Hou je gereed om de generaal naar binnen te brengen...dan rij ik de truck verder en dump hem in het kanaal!
Vlug...als de bliksem!

Ziezo! Rij maar weer verder!

Hans zat ze vlak op de hielen....

TOE maar, Odin! Aan deze reukproef te oordelen moet het iemand van de kliniek zijn!

Ik zit op
het goeie SPOOR..!

Eén van hen is de dokter!
Gelukkig heb ik vaders
REVOLVER
meegebracht!

HANDEN OMHOOG!
MIJN ZOON!

Je komt precies op TIJD, Hans!

Dat zou ik niet zeggen, generaal! En laat nou uw revolver vallen!
Goed gedaan, Cook!
LAFAARD....durf je wel een KIND te bedreigen?

Dit is OORLOG, generaal! En uw kant heeft heel wat ERGERS gedaan!
Nou ja...maar laat dan ten minste mijn zoon gaan!
Dat ZAL ik....als we buiten GEVAAR zijn! U gaat met ons naar Engeland....probeer dus geen truukjes, als de gezondheid van uw zoon lief is...!

Die nacht gleed een boot stiekem een Nederlands kanaal uit...
E.47/713-55

Nou is het niet V E R meer!

Nee...en tot hier is het best vlot gegaan!

Het gevaar leek helemaal geweken, toen plotseling....

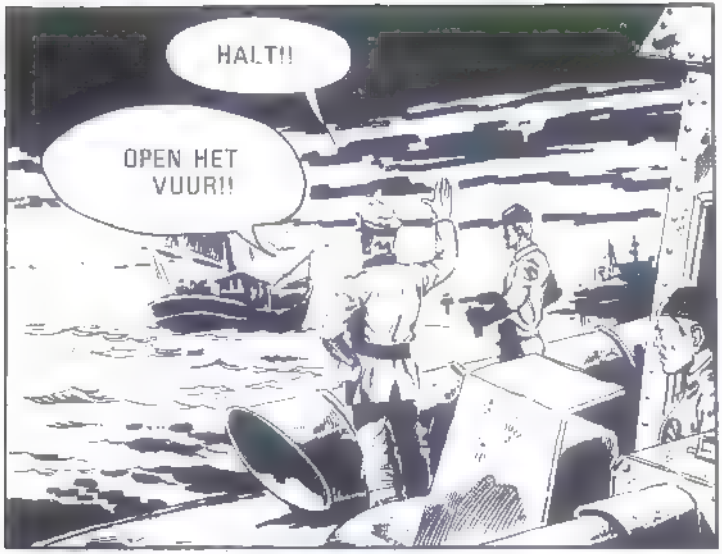
HALT!!
OPEN HET VUUR!!

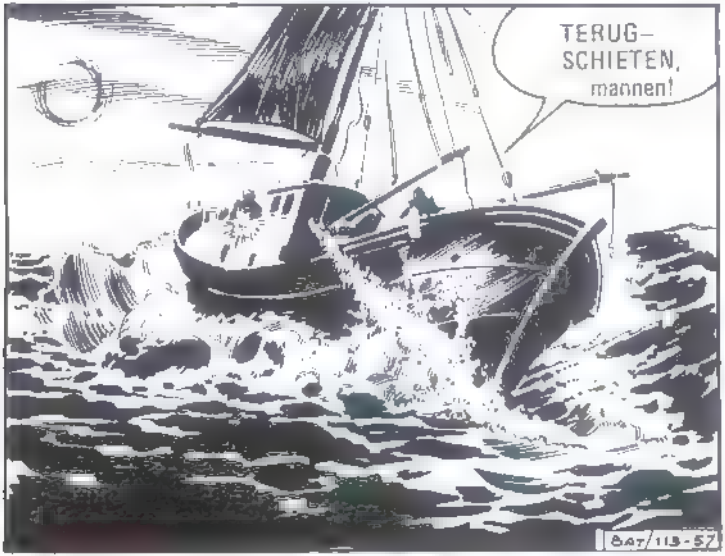
TERUG-SCHIETEN, mannen!
BAT/113-57

Ziezo! Daarmee hebben we afgerekend! Geef nou maar vol gas, Zeist!

HANS...! Je bent GEWOND!

Maar Hans was tijdens het gevecht gewond geraakt....

Je moet er wat aan DOEN, Zeist!

©AT/113-60

Ik zal moeten opereren, maar dat betekent dat de boot moet stoppen, met het risiko van gepakt te worden!
Doe het dan maar, Dok! Dat kind mag niet sterven!

Een wanhopig gevecht om een LEVEN begon...

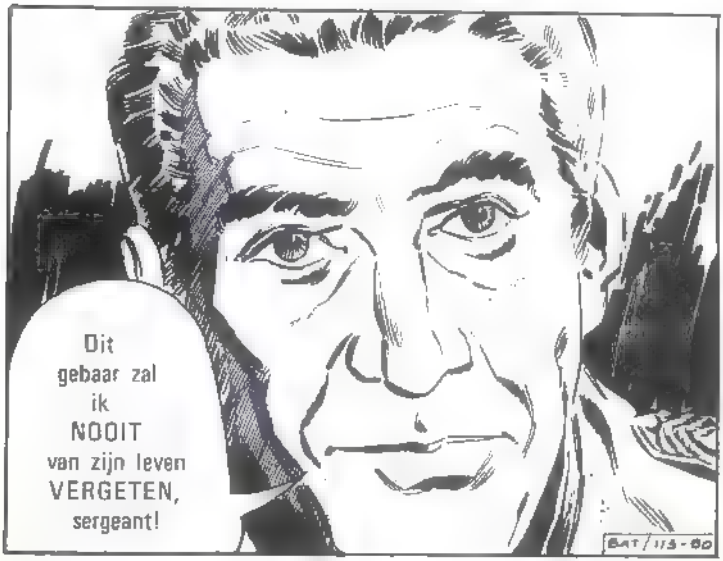

De moeilijke operatie werd een VOLLEDIG SUKSES....

Ik heb kontakt met de onderzeeboot gehad, sergeant! Ze blijven nog een UUR WACHTEN!

GOED zo! Dan kunnen we 't toch nog halen!

Hoe gaat het met uw zoon, generaal?
Zeist zegt dat hij buiten gevaar is!

Dan zal-ie nu met ons mee moeten komen. Het spijt me!
Dat geeft niks! Ik weet dat-ie in Engeland goed verzorgd zal worden!

Klaar om het SEIN te geven!
We gaan nu terug, Cook! We hebben nog veel te doen!
Duizend maal dank voor al jullie hulp, vrienden.....en tot ziens!

COMMANDO CLASSICS verschijnen elke vier weken. Een uitgave van CLASSICS LEKTUUR, Postbus 266, 1270 AG Huizen. Distributie in Nederland: BETAPRESS B.V., Tilburg, voor België: N.V. WILLIAMS LEKTUUR, Postbus 5, 2300-Turnhout.

GRIEZEL
CLASSICS
GRUWELIJK SPANNEND!